



TADA
THAILAND
ART & DESIGN
EXHIBITION
1-15.03.2019

1st Thailand Art and Design Exhibition
มหัศจรรย์แห่งการออกแบบเพื่อประเทศไทย ครั้งที่ 1
สมาคมส่งเสริมศิลปวัฒนธรรมและการออกแบบแห่งประเทศไทย
ปทุมธานี 16 พ.ค. 3 นานาชาติ 1615 อ.เมือง จ.ปทุมธานี 11000 โทร. 73270
Facebook: 02-441-600-00 278

I am Adam

1-15.03.2019

1stThailand Art and Design Exhibition

การแสดงผลศิลปะและการออกแบบแห่งประเทศไทย ครั้งที่ 1



คณะสถาปัตยกรรมศาสตร์และการออกแบบ

มหาวิทยาลัยเทคโนโลยีราชมงคลรัตนโกสินทร์(ศาลายา)

รายชื่อผู้ทรงคุณวุฒิ

1. คาสตราจารย์เกียรติคุณวิโชค นุกดาบณี ศิลปินแห่งชาติ สาขาทัศนศิลป์ (สื่อผสม)
มหาวิทยาลัยศรีนครินทรวิโรฒประสานมิตร
2. ผู้ช่วยคาสตราจารย์ ดร.ศุภชัย อารีรุ่งเรือง คณะศิลปกรรมศาสตร์
มหาวิทยาลัยศรีนครินทรวิโรฒประสานมิตร
3. ผู้ช่วยคาสตราจารย์ ดร.สิทธิธรรม โรหิตะสุข คณะศิลปกรรมศาสตร์
มหาวิทยาลัยศรีนครินทรวิโรฒประสานมิตร
4. ผู้ช่วยคาสตราจารย์ ลลิสรร เพ็ญเจริญ คณะจิตรกรรมประติมากรรมและภาพพิมพ์
มหาวิทยาลัยศิลปากร
5. ผู้ช่วยคาสตราจารย์ อาจันท์จิราธาน อาจันท์กิจ สาขาวิชาทัศนศิลป์
คณะมนุษยศาสตร์และสังคมศาสตร์ มหาวิทยาลัยราชภัฏราชชนครินทร์
6. ผู้ช่วยคาสตราจารย์ ดร.สุภาวดี พันธุ์อำพัน คณะสถาปัตยกรรมศาสตร์และการออกแบบ
มหาวิทยาลัยเทคโนโลยีราชมงคลรัตนโกสินทร์
7. ผู้ช่วยคาสตราจารย์ ดร.ฉันทมน โพรพิทักษ์ คณะสถาปัตยกรรมศาสตร์และการออกแบบ
มหาวิทยาลัยเทคโนโลยีราชมงคลรัตนโกสินทร์
8. ผู้ช่วยคาสตราจารย์ ดร.ฐปณีย์ รัตนถาวร คณะสถาปัตยกรรมศาสตร์และการออกแบบ
มหาวิทยาลัยเทคโนโลยีราชมงคลรัตนโกสินทร์
9. ผู้ช่วยคาสตราจารย์ พรชัย จิตติวงศ์รัตน์ คณะสถาปัตยกรรมศาสตร์และการออกแบบ
มหาวิทยาลัยเทคโนโลยีราชมงคลรัตนโกสินทร์
10. ผู้ช่วยคาสตราจารย์ ดร.อรณพ วุฒิ คณะสถาปัตยกรรมศาสตร์และการออกแบบ มหาวิทยาลัย
เทคโนโลยีราชมงคลรัตนโกสินทร์
11. ผู้ช่วยคาสตราจารย์ เวทิต ทองจันทร์ คณะนิเทศศาสตร์
มหาวิทยาลัยสยาม

ศิลปินรับเชิญ

คุณชวน หลีกภัย

อดีตนายกรัฐมนตรี

รศ.ศรีวรรณ เจนศักดิ์การกิจ

ศิลปิน \ ข้าราชการบำนาญ

(ได้รับเกียรติให้แสดงผลงาน นิทรรศการ

Bangkok Art Biennale)

อาจารย์ชลสินธุ์ ช่อสกุล

ศิลปินอิสระ

(รางวัลประกาศนียบัตรเกียรติยศ อันดับ 1

เหรียญทอง ภาพพิมพ์ การแสดงศิลปกรรมแห่งชาติ ครั้งที่ 29 พ.ศ. 2526)

ศิลปินต่างประเทศ

Luis Fernando Castro / Thammasat University / Costa Rica

Mr.Constantin Lepadatu / Danubius University /Romania

Mr.Jun Barrameda / Santo Tomas university / The Republic of the Philippines

Heather Burtch / University of Western Ontario / Canada

Francesca Ferrero / Langara College / Canada

Brad Sheargold / Australia

Majid Ardani / Iran

Tristan G. / France

Guenther Zoerner / Germany

Mr.Chih-Hsuan Wu / Taiwan

Lepadatu Constantin / Romania

Gilcanu Florin Ionut / Romania

Joy Lim / Singapore

ศิลปินในประเทศไทย

เนาวรัตน์ ปันไฉว
กิตติธัช ศรีฟ้า
ขวัญจิรา เจียนสกุล
เฉลิมชัย สุวรรณวัฒนา
ชญดา อินทร์ชา
ชยันต์ พลาอาสา
ชลสินธุ์ ช่อสกุล
ชวัล จำปาแสน
ชัยรัตน์ สีมารโจน์
ชัยวัฒน์ สุวรรณอ่อน
ขุนพล พรหมจรรย์
โชคดี ศรีสมนัตติ
จูปนันท์ อ่อนศรี
จิตาภรณ์ ไทหวนเพชร
จิตติพงษ์ พิริยะกิจดำรงกุล
ณัฐจรีภา กงสะก
ณิรชญา จังดียานนท์
ดร.กัญญาพร กุณทลเสพย์
ดร.วิไลมา คองพิช
ดลพร ศรีฟ้า
ดาวรรณ นมิดลสี
ทรงเกียรติ บัวลอย
รุ่งเทพ ศิริโสดา
ธนพร วรฉัตร
ธนพล จุลกะศิยาน
ธัญริศม์ ยุทธสารเสณีย์
ธีรานนท์ จักรชัยอนันต์
ธนาพร ทคานนท์
ศคมณ ทรงประไพ
นศรินทร์ แดงเกียรติกำจร
นพมาศ คดอวย
นพรัตน์ กุมภะ
นลินนิจู ดิสวัสดิ์
นวัต เลิศแสวงกิจ
คนทีหนึ่ง แสงศิริรัฐ

ปอวยหลวง บุญเจริญ
พรวิภา สุริยาภานต์
พัชรีญา แผงอ้อด
ยุพิน ปิกษิน
ศศิธรดา พันธุ์วิเศษศักดิ์
สินีนากู รามฤทธิ์
เสาวณี พานุรักษ์
พรหมมาศ เมืองวงษ์
ชัยณรงค์ วิรุฬพัฒนา
ธงธรรม จงไกรจักร
นิวัฒน์ ชูทวน
พงษ์ศิริ ลิขิตฎา
ไพฑูรย์ ทองดี
เมธาสีกร้อ อัดดก
ราชา ธงภักดี
วศิน ศุภนคร
สมลักษณ์ วันทา
บุญฤทธิ์ พูนพนิช
บุษยามาศ พรหมงาม
ปฎิพัทธ์ หลีกดี
ปรานาต์ ชาญไธหะ
ปวีรศา บังจาศิคุณ
ปิยงกูร ดันวิเชียร
พศ.ดร. ยุวดี ทองอ่อน
พศ.ดร. คารว พยุงพันธ์
พศ.ดร. ชินวัฒน์ ประยูรรัตน
พศ. ดร.ภาณุวัฒน์ เสขี่ยม
พศ. นพศร ณ นครพนม
พศ. สรรเสริญ สันติธัญระวงค์
พศ. สุภาวีย์ เถาว์วงศ์ษา
พศ. ธีระชัย สุขสวัสดิ์
พรพิบล ศักดา
พรวิภา สุริยานต์
พัฒนนะ ดวงพิตรา

พัฒนภัสสร ภักธาสีกร้อ
พิพัฒน์ ศักดิ์ศิริเกษมกุล
เพียงขวัญ คำหาญ
ภณสุภรณ์ สุทธิประการ
ภัทรภรณ์ จุงพันธ์
มินทร์ลดา จักรชัยอนันต์
แมนฤทธิ์ เต็งยะ
รณิดา กิจกวีโยธิน
รยศด์ สุนกุล
รศ.ดร. ไพฑูรย์ ทองทรัพย์
รศ. ศรีวรรณ เจนหัตถการกิจ
พศ. ลลิตรร เพ็ญเจริญ
วรรณิ วงศาสุลักษณ์
วารภรณ์ ชลอสันติสกุล
วัยวัฒน์ สายกุ่ม
วิรพงษ์ ศรีตระกูลกิจการ
ศักดิ์ศิริ บุณทองเสถียร
สมิท พาราษฎร์
สรารุก ดันนิกุล
สัญชัย ขุนนุช
สุพรรณนิการ์ ติรณปริญญ์
สุพิชฌาย์ เกาศัลย์
สุพิชฌาย์ แสงสุขเฮียม
สุภาวีย์ เถาว์วงศ์ษา
สุริยะ ฉายะเจริญ
สุริยา รัตนวงค์กุล
สุดดี ประดับ
อดิสรณ์ สมนึกแทน
อาจารย์ ดร.สุกิจ ปรากฏ
อุษา อภิศักดิ์ศิริ
เอกราช วรสมุทปรการ
ภณสุภรณ์ สุทธิประการ
ชัยอนันต์ สายะจันทร์

สัญญา ขุนนุช



สังกัดหน่วยงาน

อาจารย์ / มหาวิทยาลัยเกษมบัณฑิต

ประเภทผลงาน

ภาพลายเส้นทางสถาปัตยกรรม

ชื่อภาพ Sky & City

ขนาด 43 × 63 cm

เทคนิค วาดลายเส้น



ชื่อภาพ วัดโพธิ์ วัดพระเชตุพน
วันลึงค์ลารามราชวรมหาวิหาร

ขนาด 47 × 59 cm

เทคนิค วาดลายเส้น



ชยันต์ พลอาสา



สังกัดหน่วยงาน

อาจารย์ / มหาวิทยาลัยราชภัฏ
วไลยอลงกรณ์ในพระบรมราชูปถัมภ์

ประเภทผลงาน

ภาพพิมพ์ (PAPER BLOCK)

ชื่อภาพ LIFE NO.1

ขนาด 13 X 13 cm

เทคนิค PAPER BLOCK

ชื่อภาพ LIFE NO.2

ขนาด 13 X 13 cm

เทคนิค PAPER BLOCK

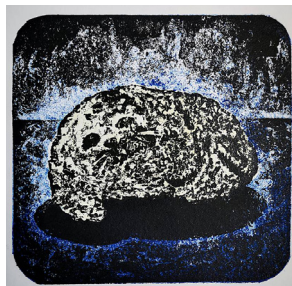



THAILAND ART & DESIGN EXHIBITION

1st Thailand Art and Design Exhibition การแสดงผลศิลปะและการออกแบบแห่งประเทศไทย ครั้งที่ 1

คณะสถาปัตยกรรมศาสตร์และการออกแบบ มหาวิทยาลัยเทคโนโลยีราชมงคลธัญบุรี
อาคารสิรินธร 96 หมู่ 3 ถนนพหลโยธิน ต.คลองสาม อ.พหลโยธิน จ.นครปฐม 73170
โทรศัพท์ 02-441-600 ต่อ 278



คำสั่ง

คณะสถาปัตยกรรมศาสตร์ มหาวิทยาลัยเกษมบัณฑิต

ที่ 22/2561

เรื่อง แต่งตั้งคณะกรรมการพิจารณาผลงานสร้างสรรค์ สาขาวิชาการออกแบบภายใน

เพื่อให้การดำเนินงานผลงานสร้างสรรค์ของอาจารย์ประจำสาขาวิชาการออกแบบภายใน คณะสถาปัตยกรรมศาสตร์ เป็นไปตามระเบียบวิธีวิจัย ในหัวข้อผลงานสร้างสรรค์ ดังนี้

1. ผลงานสร้างสรรค์ : มวลปรากฏ (Mass Appear)
ผู้สร้างสรรค์ : อาจารย์ธนาพร ทศานนท์
2. ผลงานสร้างสรรค์ : วัดโพธิ์ วัดพระเชตุพนวิมลมังคลารามราชวรมหาวิหาร
ผู้สร้างสรรค์ : อาจารย์สัญญาชัย ชุนนุช
3. ผลงานสร้างสรรค์ : Sky & City
ผู้สร้างสรรค์ : อาจารย์สัญญาชัย ชุนนุช

ดังนั้น คณะสถาปัตยกรรมศาสตร์จึงขอแต่งตั้งผู้ทรงคุณวุฒิในการพิจารณาและประเมินผลงานสร้างสรรค์ ของทั้ง 3 ผลงานดังกล่าว ดังมีรายนามต่อไปนี้

1. รองศาสตราจารย์สถาพร ดีบุญมี ณ ชุมแพ ประธานคณะกรรมการ
(คณบดีคณะสถาปัตยกรรมศาสตร์)
2. รองศาสตราจารย์สรณรงค์ สิงหนเสนี กรรมการ
(ผู้ทรงคุณวุฒิประเมินผลงานภายนอก)
3. อาจารย์ปรีกมล เชี่ยววนิช กรรมการ
(ผู้ทรงคุณวุฒิประเมินผลงานภายนอก)
4. ผู้ช่วยศาสตราจารย์ ดร.ธนา ศิริจันทร์สว่าง กรรมการ
(ผู้ทรงคุณวุฒิประเมินผลงานภายใน)
5. อาจารย์พรพรรณ สวัสดิ์ดิยากร เลขานุการ
(เลขานุการคณะสถาปัตยกรรมศาสตร์)

โดยคณะกรรมการชุดนี้มีหน้าที่ในการพิจารณาผลงานสร้างสรรค์เพื่อนำไปสู่การเผยแพร่ตามหลักเกณฑ์การประกันคุณภาพการศึกษา

ทั้งนี้ ตั้งแต่บัดนี้เป็นต้นไป

สั่ง ณ วันที่ 3 ธันวาคม พ.ศ. 2561

(รองศาสตราจารย์สถาพร ดีบุญมี ณ ชุมแพ)
คณบดีคณะสถาปัตยกรรมศาสตร์



รายงานการประชุม
คณะกรรมการพิจารณาผลงานสร้างสรรค์ สาขาวิชาการออกแบบภายใน
คณะสถาปัตยกรรมศาสตร์
ครั้งที่ 1/2561
วันพฤหัสบดีที่ 13 ธันวาคม 2561 เวลา 13.30 น.
ณ ห้องประชุมคณะสถาปัตยกรรมศาสตร์ ชั้น 2 อาคารเกษมวิวัฒน์
มหาวิทยาลัยเกษมบัณฑิต วิทยาเขตพัฒนาการ

รายนามกรรมการที่เข้าร่วมประชุม

- | | |
|--|------------------|
| 1. รองศาสตราจารย์สถาพร ดีบุญมี ณ ชุมแพ
(คณบดีคณะสถาปัตยกรรมศาสตร์) | ประธานคณะกรรมการ |
| 2. รองศาสตราจารย์สรณรงค์ สิงหเสณี
(ผู้ทรงคุณวุฒิประเมินผลงานภายนอก) | กรรมการ |
| 3. อาจารย์ปรีกมล เชี่ยววนิช
(ผู้ทรงคุณวุฒิประเมินผลงานภายนอก) | กรรมการ |
| 4. ผู้ช่วยศาสตราจารย์ ดร.ธนา ศิริจันทร์สว่าง
(ผู้ทรงคุณวุฒิประเมินผลงานภายใน) | กรรมการ |
| 5. อาจารย์พรพรรณ สวัสดิ์ติยากร
(เลขานุการคณะสถาปัตยกรรมศาสตร์) | เลขานุการ |

เริ่มประชุม เวลา 13.30 น.

รองศาสตราจารย์สถาพร ดีบุญมี ณ ชุมแพ คณบดีคณะสถาปัตยกรรมศาสตร์ ในฐานะประธาน
คณะกรรมการพิจารณาผลงานสร้างสรรค์ สาขาวิชาการออกแบบภายใน ทำหน้าที่ประธานในที่ประชุม
กล่าวเปิดการประชุม และดำเนินการประชุม ตามระเบียบวาระการประชุม ดังนี้

วาระที่ 1 เรื่องแจ้งที่ประชุมทราบ

อาจารย์พรพรรณ สวัสดิ์ติยากร เลขานุการคณะกรรมการฯ ได้นำเรียนต่อที่ประชุมทราบ
คำสั่งคณะสถาปัตยกรรมศาสตร์ ฉบับที่ 22/2561 เรื่อง แต่งตั้งคณะกรรมการพิจารณาผลงานสร้างสรรค์
สาขาวิชาการออกแบบภายใน สั่ง ณ วันที่ 3 ธันวาคม 2561 ดังรายนามต่อไปนี้

- | | |
|---|------------------|
| 1. รองศาสตราจารย์สถาพร ดีบุญมี ณ ชุมแพ
(คณบดีคณะสถาปัตยกรรมศาสตร์) | ประธานคณะกรรมการ |
|---|------------------|

- | | |
|--|-----------|
| 2. รองศาสตราจารย์สรณรงค์ สิงหนณี
(ผู้ทรงคุณวุฒิประเมินผลงานภายนอก) | กรรมการ |
| 3. อาจารย์ปรีกมล เชี่ยววานิช
(ผู้ทรงคุณวุฒิประเมินผลงานภายนอก) | กรรมการ |
| 4. ผู้ช่วยศาสตราจารย์ ดร.ธนา ศิริจันทร์สว่าง
(ผู้ทรงคุณวุฒิประเมินผลงานภายใน) | กรรมการ |
| 5. อาจารย์พรพรรณ สวัสดิ์ติยากร
(เลขานุการคณะสถาปัตยกรรมศาสตร์) | เลขานุการ |

โดยคณะกรรมการชุดนี้มีหน้าที่ในการพิจารณาผลงานสร้างสรรค์เพื่อนำไปสู่การเผยแพร่ตามหลักเกณฑ์การประกันคุณภาพการศึกษา

รองศาสตราจารย์สถาพร ดีบุญมี ณ ชุมแพ ประธานในที่ประชุม ได้กล่าวขอบคุณผู้ทรงคุณวุฒิทั้ง 3 ท่าน ที่ให้เกียรติกับคณะสถาปัตยกรรมศาสตร์และมหาวิทยาลัยร่วมเป็นคณะกรรมการประเมินผลงานสร้างสรรค์ในครั้งนี้

มติที่ประชุม ที่ประชุมรับทราบ

วาระที่ 2 การพิจารณาและประเมินผลงานสร้างสรรค์ของอาจารย์ประจำสาขาวิชาการออกแบบภายใน

รองศาสตราจารย์สถาพร ดีบุญมี ณ ชุมแพ ประธานคณะกรรมการฯ ได้นำเรียนต่อที่ประชุมเนื่องจากอาจารย์ประจำสาขาวิชาการออกแบบภายใน จำนวน 2 ท่าน ได้ผลิตผลงานทางวิชาการประเภทงานสร้างสรรค์ และเพื่อให้การดำเนินงานผลงานสร้างสรรค์ของอาจารย์ประจำทั้ง 2 ท่าน เป็นไปตามระเบียบวิธีวิจัย จึงขอให้ผู้ทรงคุณวุฒิพิจารณาและประเมินผลงานสร้างสรรค์ เพื่อนำไปสู่การเผยแพร่ตามหลักเกณฑ์การประกันคุณภาพการศึกษาต่อไป ในหัวข้อผลงานสร้างสรรค์ ดังนี้

1. ผู้สร้างสรรค์ : อาจารย์ธนาพร ทศานนท์
ผลงานสร้างสรรค์ : มวลปรากฏ (Mass Appear)
ประเภทผลงาน : จิตรกรรม (Painting)
เทคนิค : silk painting and drawing
ขนาด : 70 x 100 cm
2. ผู้สร้างสรรค์ : อาจารย์สัณชัย ชุนนุช
ผลงานสร้างสรรค์ : วัดโพธิ์ วัดพระเชตุพนวิมลมังคลารามราชวรมหาวิหาร
ประเภทผลงาน : ภาพลายเส้นทางสถาปัตยกรรม
ขนาด : 47 x 59 cm
เทคนิค : วาดลายเส้น
3. ผู้สร้างสรรค์ : อาจารย์สัณชัย ชุนนุช
ผลงานสร้างสรรค์ : Sky & City
ประเภทผลงาน : ภาพลายเส้นทางสถาปัตยกรรม
ขนาด : 43 x 63 cm
เทคนิค : วาดลายเส้น

มติที่ประชุม ผู้ทรงคุณวุฒิมีมติเห็นว่าผลงานสร้างสรรค์ทั้ง 3 ผลงาน มีคุณภาพและมีองค์ประกอบของผลงานที่สมบูรณ์และครบถ้วน สามารถนำไปเผยแพร่ตามหลักเกณฑ์ทั้งในระดับชาติและระดับนานาชาติต่อไป

วาระที่ 3 เรื่องอื่น ๆ
ไม่มีเรื่องอื่น ๆ

ประธานในที่ประชุม กล่าวขอบคุณผู้ทรงคุณวุฒิทุกท่านที่เข้าร่วมการประชุม และปิดการประชุม

เลิกประชุมเวลา 15.50 น.

อาจารย์พรพรรณ สวัสดิยากร
เลขานุการ
ผู้จัดบันทึกรายงานการประชุม